Blickle®

Guía de selección

Ruedas industriales con banda de rodadura de goma

3

Serie	TPA	VPP	VE	V	VWPP	VW
Categoría	Goma estándar					
Banda de rodadura	Goma elastomérica termoplástica (TPE)	Goma maciza estándar			Goma blanda «Blickle Soft»	
Dureza de banda de rodadura	85 Shore A	80 Shore A	80 Shore A	80 Shore A	50 Shore A	50 Shore A
No deja huellas	✔	opcional	opcional	opcional	opcional	opcional
Disipación electrostática	opcional	–	opcional	opcional	–	–
Centro de rueda / núcleo	polipropileno	polipropileno	chapa de acero	chapa de acero (resistencia óptima a los golpes)	polipropileno	chapa de acero (resistencia óptima a los golpes)
Ø de rueda	80–200 mm	80–400 mm	80–200 mm	80–400 mm	125–260 mm	125–260 mm
Capacidad de carga hasta	250 kg	350 kg	205 kg	800 kg	200 kg	200 kg
Resistencia a la rodadura	■■■■□	■■□□□	■■□□□	■■□□□	■■■□□	■■■□□
Protección del suelo / estabilidad de marcha	■■■□□	■■■■□	■■■■□	■■■■□	■■■■■	■■■■■
Velocidades hasta	4 km/h	4 km/h	4 km/h	4 km/h	4 km/h	4 km/h
Descripción de ruedas, ver	página 186	página 189–190	página 195	página 199–200	página 202	página 204
Ruedas giratorias y fijas, ver	página 187–188	página 191–194	página 196–198	página 201	página 203	página 205

■■■■■ excelente ■■■■ muy bueno ■■■ bueno ■■ satisfactorio ■ suficiente ✔ sí – no

Polígono Industrial O Rebullón s/n. 36416 - Mos - España - rodavigo@rodavigo.com

Blickle®

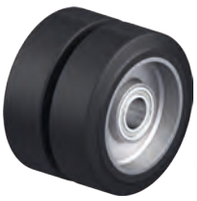

RD	POES / ALES	POEV	ALEV	SE	GEV	DS
Goma Premium						
Goma maciza de dos componentes «Blickle Comfort»	Goma maciza elástica «Blickle SoftMotion»	Goma maciza elástica, propiedad de fácil desplazamiento «Blickle EasyRoll»			Goma maciza elástica, propiedad de fácil desplazamiento	
65 Shore A	55 Shore A	65 Shore A	65 Shore A	65 Shore A	65 Shore A	65 Shore A
opcional	✔	opcional	opcional	opcional	opcional	–
–	–	sobre pedido	opcional	–	–	–
chapa de acero (resistencia óptima a los golpes)	POES: poliamida ALES: aluminio	poliamida	aluminio	poliamida (Ø de rueda 80–125 mm) o chapa de acero	fundición gris	construcción de acero soldado
100–280 mm	80–250 mm	60–300 mm	100–250 mm	80–415 mm	250–620 mm	300–500 mm
650 kg	440 kg	650 kg	650 kg	1 150 kg	4 540 kg	4 580 kg
■■■□□	■■■■□	■■■■□	■■■■□	■■■■□	■■■■□	■■■■□
■■■■□	■■■■■	■■■■□	■■■■□	■■■■□	■■■■□	■■■■□
4 km/h	POES: 4 km/h ALES: 10 km/h	4 km/h	10 km/h	10 km/h	16 km/h	16 km/h
página 206	página 209	página 212–213	página 221	página 228	página 234	página 236
página 207–208	página 210–211	página 214–220	página 222–227	página 229–233	página 235	–